

## PANACEA — VIKING



**Судостроитель:** VIKING

**Год постройки:** 2012

**Модель:** Катер для спортивной рыбалки

**Цена:** \$4,595,000 USD

**Местонахождение:** United States

**Длина общая:** 82' (24.99mm)

**Ширина:** 22.33

**Мин. осадка:** 5' 6" (1.68mm)

**Крейс. скорость:** 27 Knots Kts. (31 MPH)

**Макс. скорость:** 34 Knots Kts. (39 MPH)

Купить Panacea — VIKING а также выбрать подходящую вам яхту из нашего каталога яхт вам поможет опытный яхтенный брокер Андрей Шестаков. На сегодняшний день компания Shestakov Yacht Sales Inc. имеет большое количество яхт в собственном списке продаж, а также тесно сотрудничает со всеми крупными яхтенными производителями по всему миру.

Для того чтобы купить яхту Panacea — VIKING а также проконсультироваться по любому вопросу связанному с покупкой, продажей, чартером яхт позвоните по телефону **+7(918)465-66-44**.

# ОГЛАВЛЕНИЕ

ОГЛАВЛЕНИЕ	2
ХАРАКТЕРИСТИКИ	5
Обзор	5
Основная информация	5
Размеры	5
Скорость, вместимость и масса	6
Размещение	6
Корпус и палуба	6
Информация о двигателе	6
ФОТОГРАФИИ	7
3. Ext profile	7
7. Ext Profile	7
15 Cockpit	7
110 Tender	7
14. Cockpit	7
20 Salon	7
22 Salon2	8
24 Salon	8
24 Salon Dayhead	8
23 Salon 3	8
27 Galley 2	8
23 Salon	8
26 Galley	9
27 Galley	9
25 Galley	9
41 EB2	9
41 EB3	9
42 EB3	9

---

42 EB2	10
43 EB2	10
43 EB	10
43 EB3	10
44 EB	10
42 EB	10
45 Landing	11
45 Master2	11
45 Master	11
45 Master5	11
45 Master3	11
45 Master4	11
86 Crew Head	12
46 Master2	12
57 Port Guest2	12
57 Port Guest	12
82 Captain Head	12
55 Starb Guest	12
55 Starb Guest3	13
55 Starb Guest2	13
46 Master	13
81 Captain	13
82 Captain2	13
58 Port Guest	13
56 Starb Guest3	14
85 Crew	14
85 Crew2	14
110 Tender2	14
111 Aft EB	14

---

---

15 Cockpit2	14
19 Mezz	15
18 AFT EB	15
19. Aft EB	15
17 Mezz Table	15
16 Tower	15
13 Cockpit	15
91 Engineroom	16
90 Engine Room	16
92 Engine Room	16
93 Gen	16
4. Ext profile	16
1 Ext Profile 2	16
6. Ext profile Forward	17
1. Ext Profile	17
2. Ext Profile	17
<b>КОНТАКТЫ</b>	<b>18</b>
Контактная информация	18
Телефоны	18
Время работы	18
Адрес	18

# ХАРАКТЕРИСТИКИ

## Обзор

### 400,000. Price Reduction January 18, 2024

"Panacea" is a rare opportunity to purchase a very well maintained Sport Fishing Battlewagon. She has had great ownership through her life with the utmost care and no expense has been spared to maintain her in impeccable condition.

She was custom built by a very knowledgeable multiple large yacht owner to offer the luxuries and feel of a yacht but can fish like a sport fishing battlewagon. The space management in design and the build process is evident in the layout offering some finer features for the owners and guest as well as having great crew quarters for the captain and crew.

She comes fully equipped with Seakeeper 29 Gyro Stabilizer, 2600 hp reliable MTU's for excellent speed and fuel efficiencies and a 17' Dragonfly flats boat 2021.

## Основная информация

**Тип судна:** Катер для спортивной рыбалки

**Модельный год:** 2013

**Год постройки:** 2012

**Страна:** United States

## Размеры

**Длина общая:** 82' (24.99mm)

**Ширина:** 22.33

**Мин. осадка:** 5' 6" (1.68mm)

## Скорость, вместимость и масса

---

**Крейс. скорость:** 27 Knots Kts. (31 MPH) **Макс. скорость:** 34 Knots Kts. (39 MPH)

**Вместимость воды:** 450 Gallons

**Вместимость сточного бака:** 280 Gal  
Gallons

**Объем топливного бака:** 3300 Gal  
Gallons

## Размещение

---

**Всего кают:** 3

## Корпус и палуба

---

**Материал корпуса:** Fiberglass

## Информация о двигателе

---

**Двигатели:** 2

**Производитель:** MTU

**Тип двигателя:** Inboard

**Тип топлива:** Diesel

# ФОТОГРАФИИ

3. Ext profile



7. Ext Profile



110 Tender



15 Cockpit



14. Cockpit

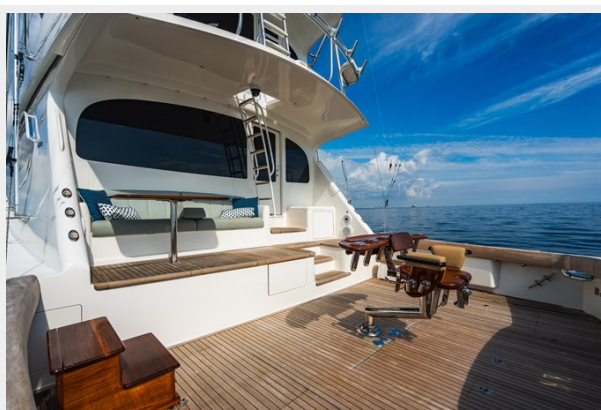

20 Salon





22 Salon2



24 Salon



24 Salon Dayhead



23 Salon 3



27 Galley 2



23 Salon





26 Galley



27 Galley



25 Galley



41 EB2



41 EB3



42 EB3



42 EB2



43 EB2



43 EB



43 EB3



44 EB



42 EB





45 Landing

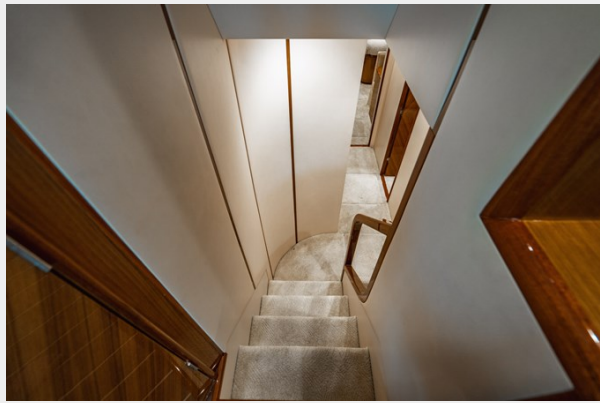

45 Master2



45 Master



45 Master5



45 Master3



45 Master4



86 Crew Head



46 Master2



57 Port Guest2



57 Port Guest



82 Captain Head



55 Starb Guest





**55 Starb Guest3**



**55 Starb Guest2**



**46 Master**



**81 Captain**



**82 Captain2**



**58 Port Guest**





**56 Starb Guest3**



**85 Crew**



**85 Crew2**



**110 Tender2**



**111 Aft EB**



**15 Cockpit2**



**19 Mezz**



**18 Aft EB**



**19. Aft EB**



**17 Mezz Table**



**16 Tower**



**13 Cockpit**





**91 Engine room**



**90 Engine Room**

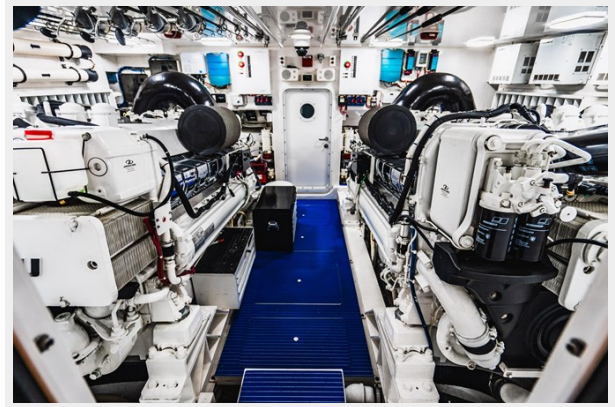

**92 Engine Room**



**93 Gen**



**4. Ext profile**



**1 Ext Profile 2**



## 6. Ext profile Forward



## 1. Ext Profile



## 2. Ext Profile



# КОНТАКТЫ

---

Андрей Шестаков (Andrey Shestakov) – ведущий яхтенный брокер отдела продаж яхт и судов компании Shestakov Yacht Sales Inc. Официальный представитель Shestakov Yacht Sales Inc. для русскоговорящих клиентов в центральном офисе компании в Майами/Форт Лодердейл/Флорида/США.

## Контактная информация

---

Email: [andrey@shestakovyachtsales.com](mailto:andrey@shestakovyachtsales.com)

Web: [shestakovyachtsales.com](http://shestakovyachtsales.com)

## Телефоны

---

Краснодарский край: **+7(918)465-66-44**

США, Майами, Флорида: **+1(954)274-4435**

## Время работы

---

Понедельник – Суббота: **9:00 - 21:00**  
EDT

Воскресенье: **Закрито**

## Адрес

---



Harbour Towne Marina, 850 NE 3rd St,  
STE 213, Dania, FL 33004