

NO BAD IDEAS — WESTPORT



Судостроитель: WESTPORT

Год постройки: 2005

Модель: Моторная яхта

Цена: **ЦЕНА ЯХТЫ ПО ЗАПРОСУ**

Местонахождение: United States

Длина общая: 130' (39.62mm)

Ширина: 26

Макс. осадка: 6' 6" (1.98mm)

Крейс. скорость: 18 Knots Kts. (21 MPH)

Макс. скорость: 22 Knots Kts. (25 MPH)

Купить **NO BAD IDEAS — WESTPORT** а также выбрать подходящую вам яхту из нашего каталога яхт вам поможет опытный яхтенный брокер Андрей Шестаков. На сегодняшний день компания **Shestakov Yacht Sales Inc.** имеет большое количество яхт в собственном списке продаж, а также тесно сотрудничает со всеми крупными яхтенными производителями по всему миру.

Для того чтобы купить яхту **NO BAD IDEAS — WESTPORT** а также проконсультироваться по любому вопросу связанному с покупкой, продажей, чартером яхт позвоните по телефону **+7(918)465-66-44**.

ОГЛАВЛЕНИЕ

ОГЛАВЛЕНИЕ	2
ХАРАКТЕРИСТИКИ	4
Обзор	4
Основная информация	4
Размеры	4
Скорость, вместимость и масса	4
Размещение	4
Корпус и палуба	5
Информация о двигателе	5
ФОТОГРАФИИ	6
Salon	6
Salon	6
Dining Area	6
Galley	6
Gallery	6
Galley	6
Day Head	7
Hallway	7
Owner Stateroom	7
Owner Stateroom	7
Owner Ensuite	7
Owner Shower	7
Owner Ensuite	8
Port VIP Stateroom	8
Port VIP Ensuite	8
Starboard VIP Stateroom	8
Starboard VIP Ensuite	8
Port Guest Stateroom	8

Port Guest Ensuite	9
Starboard Guest Stateroom	9
Starboard Guest Ensuite	9
Skylounge	9
Skylounge	9
Skylounge	9
Skylounge Head	10
Skylounge Bar	10
Bridge Deck	10
Pilothouse	10
Sun Deck	10
Sun Deck	10
Sun Deck	11
Sun Deck	11
Boat Deck	11
Foredeck	11
Foredeck Jacuzzi	11
Foredeck	11
Aft Deck	12
Aft Deck	12
КОНТАКТЫ	13
Контактная информация	13
Телефоны	13
Время работы	13
Адрес	13

ХАРАКТЕРИСТИКИ

Обзор

Motor Yacht NO BAD IDEAS is a 130' (39.62m) yacht for sale, built and launched by yacht builder Westport and delivered in 2005 and refit in 2021. This vessel sleeps up to 10 guests in 5 staterooms and has accommodations for 6 crew in 4 cabins.

Основная информация

Тип судна: Моторная яхта

Модельный год: 2005

Год постройки: 2005

Страна: United States

Размеры

Длина общая: 130' (39.62mm)

Ширина: 26

Макс. осадка: 6' 6" (1.98mm)

Скорость, вместимость и масса

Крейс. скорость: 18 Knots Kts. (21 MPH)

Макс. скорость: 22 Knots Kts. (25 MPH)

Чистый вес: 299 Pounds

Вместимость воды: 1620 Gallons

Вместимость сточного бака: 1360 Gal
Gallons

Объем топливного бака: 9900 Gal
Gallons

Размещение

Всего кают: 5

Спальные места: 10

Каюты экипажа: 6

Корпус и палуба

Материал корпуса: Fiberglass

Комплектация корпуса: Semi-Displacement

Дизайнер корпуса: William Garden

Дизайнер интерьера: Westport

Информация о двигателе

Двигатели: 2

Производитель: MTU

Тип двигателя: Inboard

Тип топлива: Diesel

ФОТОГРАФИИ

Salon



Salon



Dining Area



Galley



Galley



Galley



Day Head



Hallway



Owner Stateroom

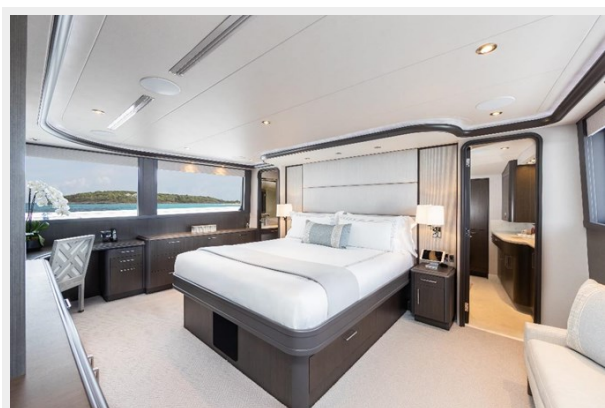

Owner Stateroom



Owner Ensuite



Owner Shower



Owner Ensuite



Port VIP Stateroom

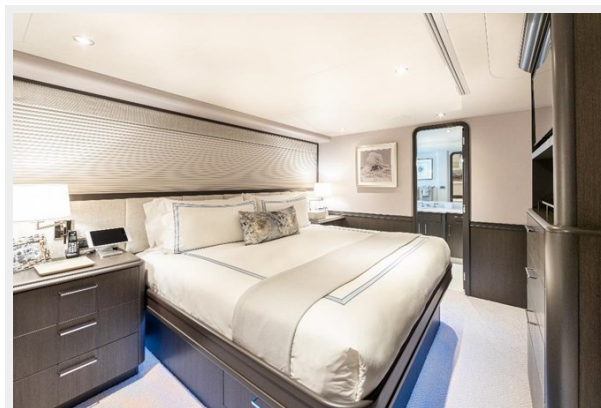

Port VIP Ensuite



Starboard VIP Stateroom



Starboard VIP Ensuite



Port Guest Stateroom

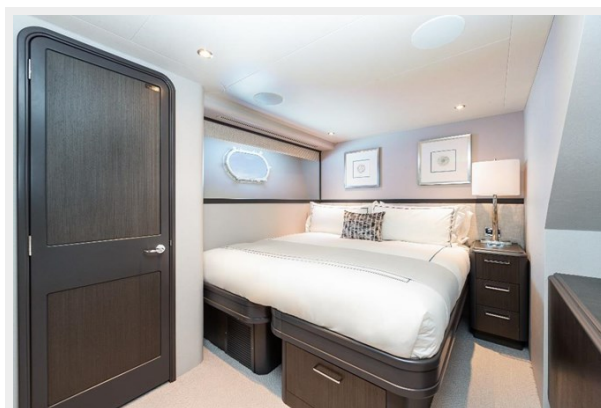

Port Guest Ensuite

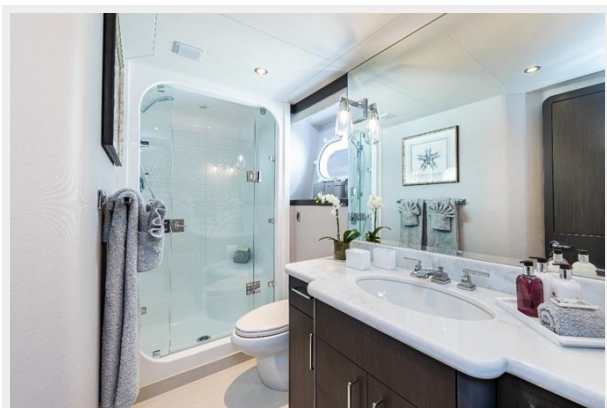

Starboard Guest Stateroom

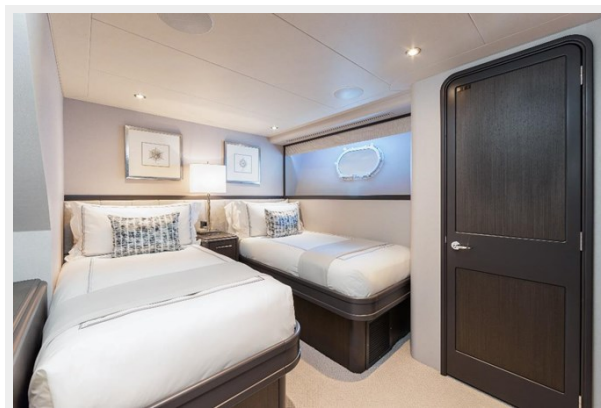

Starboard Guest Ensuite



Skylounge



Skylounge



Skylounge



Skylounge Bar



Skylounge Head



Pilothouse



Bridge Deck

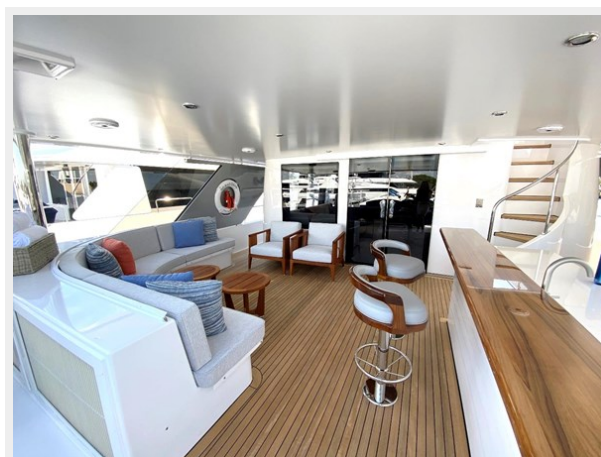

Sun Deck

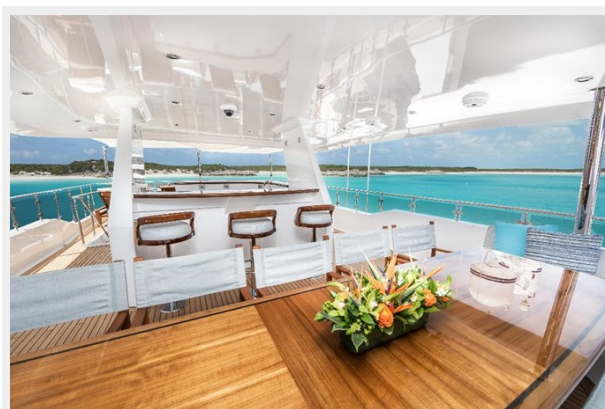

Sun Deck



Sun Deck



Sun Deck



Boat Deck



Foredeck



Foredeck Jacuzzi



Foredeck



Aft Deck



Aft Deck



КОНТАКТЫ

Андрей Шестаков (Andrey Shestakov) – ведущий яхтенный брокер отдела продаж яхт и судов компании Shestakov Yacht Sales Inc. Официальный представитель Shestakov Yacht Sales Inc. для русскоговорящих клиентов в центральном офисе компании в Майами/Форт Лодердейл/Флорида/США.

Контактная информация

Email: andrey@shestakovyachtsales.com

Web: shestakovyachtsales.com

Телефоны

Краснодарский край: **+7(918)465-66-44**

США, Майами, Флорида: **+1(954)274-4435**

Время работы

Понедельник – Суббота: **9:00 - 21:00**
EDT

Воскресенье: **Закрыто**

Адрес



Harbour Towne Marina, 850 NE 3rd St,
STE 213, Dania, FL 33004