

# PIPE DREAM — TRANSPACIFIC MARINE CO LTD



**Судостроитель:**  
TRANSPACIFIC MARINE CO LTD

**Год постройки:** 2000

**Модель:** Траулер

**Цена:** \$215,000 USD

**Местонахождение:** United States

**Длина общая:** 40' 1" (12.22mm)

**Ширина:** 14.5

**Мин. осадка:** 4' 9" (1.45mm)

**Макс. осадка:** 4' 9" (1.45mm)

Купить **Pipe Dream — TRANSPACIFIC MARINE CO LTD** а также выбрать подходящую вам яхту из нашего **каталога яхт** вам поможет опытный яхтенный брокер Андрей Шестаков. На сегодняшний день компания **Shestakov Yacht Sales Inc.** имеет большое количество яхт в **собственном списке продаж**, а также тесно сотрудничает со всеми крупными яхтенными производителями по всему миру. Для того чтобы купить яхту **Pipe Dream — TRANSPACIFIC MARINE CO LTD** а также проконсультироваться по любому вопросу связанному с покупкой, продажей, чартером яхт позвоните по телефону **+7(918)465-66-44**.

# ОГЛАВЛЕНИЕ

ОГЛАВЛЕНИЕ	2
ХАРАКТЕРИСТИКИ	5
Обзор	5
Основная информация	5
Размеры	5
Скорость, вместимость и масса	5
Размещение	5
Корпус и палуба	6
Информация о двигателе	6
ФОТОГРАФИИ	7
Pipe Dream port aft profile 10-12-23	7
Pipe Dream anchor windlass 10-12-23	7
Pipe Dream foredeck1 10-12-23	7
Pipe Dream foredeck2 10-12-23	7
Pipe Dream port side deck1 10-12-23	8
Pipe Dream foredeck aft 10-12-23	8
Pipe Dream port side deck2 10-12-23	8
Pipe Dream stbd side deck1 10-12-23	8
Pipe Dream stbd side deck2 10-12-23	9
Pipe Dream flybridge fwd 10-12-23	9
Pipe Dream flybridge aft 10-12-23	9
Pipe Dream flybridge port 10-12-23	9
Pipe Dream flybridge stbd 10-12-23	9
Pipe Dream flybridge helm 10-12-23	9
Pipe Dream flybridge helmseats 10-12-23	10
Pipe Dream flybridge sunpad 10-12-23	10
Pipe Dream mast base 10-12-23	10
Pipe Dream flybridge-aftdeck ladder 10-12-23	10

Pipe Dream aftdeck fwd 10-12-23	10
Pipe Dream aftdeck1 10-12-23	10
Pipe Dream aftdeck2 10-12-23	11
Pipe Dream aftdeck port 10-12-23	11
Pipe Dream aftdeck stbd 10-12-23	11
Pipe Dream swimiplatform 10-12-23	11
Pipe Dream salon fwd 10-12-23	11
Pipe Dream salon aft 10-12-23	11
Pipe Dream salon port 10-12-23	12
Pipe Dream salon stbd 10-12-23	12
Pipe Dream salon stbd fwd 10-12-23	12
Pipe Dream galley1 10-12-23	12
Pipe Dream galley2 10-12-23	12
Pipe Dream galley3 10-12-23	12
Pipe Dream galley4 10-12-23	13
Pipe Dream pilothouse fwd 10-12-23	13
pipe Dream pilothouse port 10-12-23	13
Pipe Dream pilothouse stbd 10-12-23	13
Pipe Dream pilothouse helm1 10-12-23	13
Pipe Dream pilothouse helm2 10-12-23	13
Pipe Dream pilothouse helm electronics1 10-12-23	14
Pipe Dream pilothouse helm electronics2 10-12-23	14
Pipe Dream pilothouse helmseat 10-12-23	14
Pipe Dream pilothouse seating 10-12-23	14
Pipe Dream companionway1 10-12-23	15
Pipe dream companionway2 10-12-23	15
Pipe Dream stateroom 10-12-23	15
Pipe Dream stateroom port 10-12-23	15
Pipe Dream head1 10-12-23	16

---

Pipe Dream stateroom stbd 10-12-23	16
Pipe Dream shower 10-12-23	16
Pipe Dream washer-dryer 10-12-23	16
Pipe Dream engine room access 10-12-23	17
Pipe Dream main engine1 10-12-23	17
Pipe Dream main engine2 10-12-23	17
Pipe Dream main engine3 10-12-23	17
Pipe Dream Racor fuel filters 10-12-23	17
Pipe Dream water heater 10-12-23	17
Pipe Dream electrical panel 10-12-23	18
Pipe Dream generator soundbox 10-12-23	18
Pipe Dream generator 10-12-23	18
Pipe Dream generator panel 10-12-23	18
Pipe Dream inverter 10-12-23	18
Pipe Dream solar controllers 10-12-23	18
Pipe Dream aft solar panel 10-12-23	19
Pipe Dream fwd solar panels 10-12-23	19
<b>КОНТАКТЫ</b>	<b>20</b>
Контактная информация	20
Телефоны	20
Время работы	20
Адрес	20

# ХАРАКТЕРИСТИКИ

## Обзор

Pipe Dream is a 2000 40' Transpacific Marine Eagle trawler in nice condition. She offers a single Cummins 220 HP main engine, Westerbeke 7.6 kW generator, C-Marine bow and stern thrusters, solar panels, flybridge and pilothouse helms and a stateroom forward with a queen size berth and ensuite head with an enclosed shower. With her lowest attainable height being approximately 12'10", she is a perfect Great Loop candidate. Pipe Dream has been based in fresh water for the past five years and is presently docked under cover. Located in Scottsboro, Alabama.

## Основная информация

Тип судна: Траулер

Подкатегория: Pilothouse

Модельный год: 2000

Год постройки: 2000

Страна: United States

## Размеры

Длина общая: 40' 1" (12.22mm)

Ширина: 14.5

Мин. осадка: 4' 9" (1.45mm)

Макс. осадка: 4' 9" (1.45mm)

## Скорость, вместимость и масса

Вместимость воды: 220 Gallons

Вместимость сточного бака: 39 Gal  
Gallons

Объем топливного бака: 440 Gal Gallons

## Размещение

Всего кают: 1

---

## Корпус и палуба

---

**Материал корпуса:** Fiberglass

---

## Информация о двигателе

---

**Двигатели:** 1

**Производитель:** Cummins

**Тип двигателя:** Inboard

**Тип топлива:** Diesel

# ФОТОГРАФИИ

**Pipe Dream port aft profile 10-12-23**



**Pipe Dream anchor windlass 10-12-23**



**Pipe Dream foredeck1 10-12-23**



**Pipe Dream foredeck2 10-12-23**



Pipe Dream port side deck1 10-12-23



Pipe Dream foredeck aft 10-12-23



Pipe Dream port side deck2 10-12-23



Pipe Dream stbd side deck1 10-12-23





**Pipe Dream stbd side deck2 10-12-23**



**Pipe Dream flybridge fwd 10-12-23**



**Pipe Dream flybridge aft 10-12-23**



**Pipe Dream flybridge port 10-12-23**



**Pipe Dream flybridge stbd 10-12-23**



**Pipe Dream flybridge helm 10-12-23**



**Pipe Dream flybridge helmseats 10-12-23**



**Pipe Dream flybridge sunpad 10-12-23**



**Pipe Dream mast base 10-12-23**



**Pipe Dream flybridge-aftdeck ladder 10-12-23**



**Pipe Dream aftdeck fwd 10-12-23**



**Pipe Dream aftdeck1 10-12-23**



**Pipe Dream aftdeck2 10-12-23**



**Pipe Dream aftdeck port 10-12-23**



**Pipe Dream aftdeck stbd 10-12-23**



**Pipe Dream swimplatform 10-12-23**



**Pipe Dream salon fwd 10-12-23**



**Pipe Dream salon aft 10-12-23**



**Pipe Dream salon port 10-12-23**



**Pipe Dream salon stbd 10-12-23**



**Pipe Dream salon stbd fwd 10-12-23**



**Pipe Dream galley1 10-12-23**



**Pipe Dream galley2 10-12-23**



**Pipe Dream galley3 10-12-23**



**Pipe Dream galley4 10-12-23**



**Pipe Dream pilothouse fwd 10-12-23**



**pipe Dream pilothouse port 10-12-23**



**Pipe Dream pilothouse stbd 10-12-23**



**Pipe Dream pilothouse helm1 10-12-23**



**Pipe Dream pilothouse helm2 10-12-23**



**Pipe Dream pilothouse helm electronics1**  
10-12-23



**Pipe Dream pilothouse helm electronics2**  
10-12-23



**Pipe Dream pilothouse helmseat 10-12-23**



**Pipe Dream pilothouse seating 10-12-23**



**Pipe Dream companionway1 10-12-23**



**Pipe dream companionway2 10-12-23**



**Pipe Dream stateroom 10-12-23**



**Pipe Dream stateroom port 10-12-23**



**Pipe Dream stateroom stbd 10-12-23**



**Pipe Dream head1 10-12-23**



**Pipe Dream shower 10-12-23**



**Pipe Dream washer-dryer 10-12-23**





**Pipe Dream engine room access 10-12-23**



**Pipe Dream main engine1 10-12-23**



**Pipe Dream main engine2 10-12-23**



**Pipe Dream main engine3 10-12-23**



**Pipe Dream Racor fuel filters 10-12-23**



**Pipe Dream water heater 10-12-23**



**Pipe Dream electrical panel 10-12-23**



**Pipe Dream generator soundbox 10-12-23**



**Pipe Dream generator 10-12-23**



**Pipe Dream generator panel 10-12-23**



**Pipe Dream inverter 10-12-23**



**Pipe Dream solar controllers 10-12-23**



**Pipe Dream aft solar panel 10-12-23**



**Pipe Dream fwd solar panels 10-12-23**

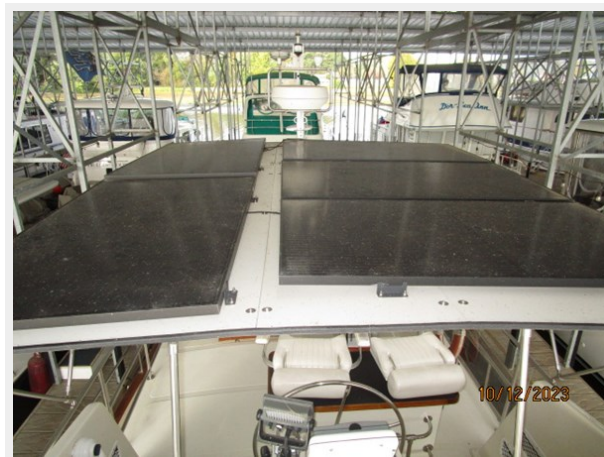

# КОНТАКТЫ

---

Андрей Шестаков (Andrey Shestakov) – ведущий яхтенный брокер отдела продаж яхт и судов компании Shestakov Yacht Sales Inc. Официальный представитель Shestakov Yacht Sales Inc. для русскоговорящих клиентов в центральном офисе компании в Майами/Форт Лодердейл/Флорида/США.

## Контактная информация

---

Email: [andrey@shestakovyachtsales.com](mailto:andrey@shestakovyachtsales.com)

Web: [shestakovyachtsales.com](http://shestakovyachtsales.com)

## Телефоны

---

Краснодарский край: **+7(918)465-66-44**

США, Майами, Флорида: **+1(954)274-4435**

## Время работы

---

Понедельник – Суббота: **9:00 - 21:00**  
EDT

Воскресенье: **Закрето**

## Адрес

---



Harbour Towne Marina, 850 NE 3rd St,  
STE 213, Dania, FL 33004