SHESTAKOV
Yacht Sales

2005 RINKER FIESTA VEE 342 — RINKER

Судостроитель: RINKER

Год постройки: 2005

Модель: Крейсер

Цена: $94,900 USD

Местонахождение: United States

Длина общая: 37' (11.28mm)

Ширина: 12

Мин. осадка: 2' (0.61mm)

Макс. осадка: 3' (0.91mm)

Крейс. скорость: 30 Knots Kts. (35 MPH)

Купить **2005 Rinker Fiesta Vee 342 — RINKER** а также выбрать подходящую вам яхту из нашего **каталога яхт** вам поможет опытный яхтенный брокер Андрей Шестаков. На сегодняшний день компания **Shestakov Yacht Sales Inc.** имеет большое количество яхт в **собственном списке продаж**, а также тесно сотрудничает со всеми крупными **яхтенными производителями** по всему миру.

Для того чтобы купить яхту **2005 Rinker Fiesta Vee 342 — RINKER** а также проконсультироваться по любому вопросу связанному с покупкой, продажей, чартером яхт позвоните по телефону **+7(918)465-66-44**.

ОГЛАВЛЕНИЕ

ОГЛАВЛЕНИЕ 2
ХАРАКТЕРИСТИКИ 4
Обзор 4
Основная информация 4
Размеры 4
Скорость, вместимость и масса 5
Размещение 5
Корпус и палуба 5
Информация о двигателе 5
ФОТОГРАФИИ 6
2 6
3 6
4 6
5 6
6 6
7 6
8 7
9 7
10 7
11 7
12 7
13 7
14 8
15 8
16 8
17 8
18 8
19 8

Андрей Шестаков
ShestakovYachtSales.com
Телефон: +7(918)465-66-44
andrey@shestakovyachtsales.com

20 9
21 9
22 9
23 9
24 9
25 9
26 10
27 10
29 10
28 10
30 10
31 10
32 11
33 11
35 11
34 11
КОНТАКТЫ 12
Контактная информация 12
Телефоны 12
Время работы 12
Адрес 12

ХАРАКТЕРИСТИКИ

Обзор

This 342 Rinker Fiesta Vee is beyond immaculate condition and shows like a brand new boat. The seller wanted her to look like a new boat. He did achieve that and now wants to trade up to a larger boat.$65,000 IN UPGRADES in the last 2 years. See itemized list in Additional Information. She is a 10...

- Twin Volvo Penta 5.7 OSXI-DF320 hp Only 390 original hours
- 5kw Generator
- New Garmin Navigation System
- Air Conditioning / Heat

Please contact us today for more information or to arrange a showing on this beauty.Financing Available. World Wide Delivery Available.

Основная информация

Тип судна: Крейсер

Подкатегория: Express

Модельный год: 2005

Год постройки: 2005

Страна: United States

Размеры

Длина общая: 37' (11.28mm)

Ширина: 12

Мин. осадка: 2' (0.61mm)

Макс. осадка: 3' (0.91mm)

Скорость, вместимость и масса

Крейс. скорость: 30 Knots Kts. (35 MPH)

Вместимость воды: 51 Gallons

Вместимость сточного бака: 45 Gal Gallons

Объем топливного бака: 235 Gal Gallons

Размещение

Всего кают: 2

Всего коек: 6

Всего ком. состава: 1

Корпус и палуба

Материал корпуса: Fiberglass

Информация о двигателе

Двигатели: 2

Производитель: Volvo Penta

Тип двигателя: I/O

Тип топлива: Gas

Андрей Шестаков
ShestakovYachtSales.com
Телефон: +7(918)465-66-44
andrey@shestakovyachtsales.com

ФОТОГРАФИИ

2

3

4

5

6

7

Андрей Шестаков
ShestakovYachtSales.com
Телефон: +7(918)465-66-44
andrey@shestakovyachtsales.com

8

9

10

11

12

13

14

15

16

17

18

19

Андрей Шестаков
ShestakovYachtSales.com
Телефон: +7(918)465-66-44
andrey@shestakovyachtsales.com

20

21

22

23

24

25

Андрей Шестаков
ShestakovYachtSales.com
Телефон: +7(918)465-66-44
andrey@shestakovyachtsales.com

26

27

28

29

30

31

Андрей Шестаков
ShestakovYachtSales.com
Телефон: +7(918)465-66-44
andrey@shestakovyachtsales.com

32

33

34

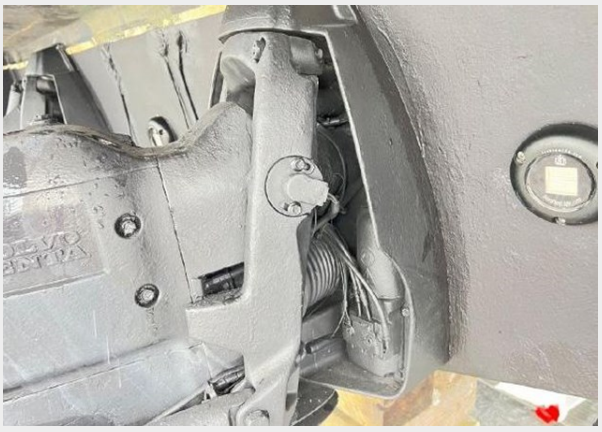

35

KOHLER®
POWER SYSTEM
KOHLER®
MODEL 5E
SERIAL 2005861
RPM: 3600
FUEL: GASOLINE
CONTINUOUS RATING BASED ON A MAXIMUM
TEMPERATURE RISE AT RATED LOAD
ALTITUDE: 500 FT.
GENERATOR TYPE: ROTATING FIELD
MARINE
UL

КОНТАКТЫ

Андрей Шестаков (Andrey Shestakov) – ведущий яхтенный брокер отдела продаж яхт и судов компании Shestakov Yacht Sales Inc. Официальный представитель Shestakov Yacht Sales Inc. для русскоговорящих клиентов в центральном офисе компании в Майами/Форт Лодердейл/Флорида/США.

Контактная информация

Email: **andrey@shestakovyachtsales.com**

Web: **shestakovyachtsales.com**

Телефоны

Краснодарский край: **+7(918)465-66-44**

США, Майами, Флорида: **+1(954)274-4435**

Время работы

Понедельник – Суббота: **9:00 - 21:00** EDT

Воскресенье: **Закрыто**

Адрес

Harbour Towne Marina, 850 NE 3rd St, STE 213, Dania, FL 33004