

2024 SOLARA 250 CENTER WALKAROUND — SOLARA



Судостроитель: SOLARA

Год постройки: 2024

Модель: Яхты с центральной консолью

Цена: Price on Application

Местонахождение: United States

Длина общая: 25' (7.62mm)

Ширина: 8.5

Мин. осадка: 1' 7" (0.48mm)

Макс. осадка: 2' 6" (0.76mm)

Крейс. скорость: 21.72 Knots Kts. (25 MPH)

Макс. скорость: 40.84 Knots Kts. (47 MPH)

Купить 2024 Solara 250 Center Walkaround - Grasonville, MD — SOLARA а также выбрать подходящую вам яхту из нашего каталога яхт вам поможет опытный яхтенный брокер Андрей Шестаков. На сегодняшний день компания Shestakov Yacht Sales Inc. имеет большое количество яхт в собственном списке продаж, а также тесно сотрудничает со всеми крупными яхтенными производителями по всему миру.

Для того чтобы купить яхту 2024 Solara 250 Center Walkaround - Grasonville, MD — SOLARA а также проконсультироваться по любому вопросу связанному с покупкой, продажей, чартером яхт позвоните по телефону **+7(918)465-66-44**.

ОГЛАВЛЕНИЕ

ОГЛАВЛЕНИЕ	2
ХАРАКТЕРИСТИКИ	5
Обзор	5
Основная информация	5
Размеры	5
Скорость, вместимость и масса	6
Размещение	6
Корпус и палуба	6
Информация о двигателе	6
ФОТОГРАФИИ	7
2024 Solara 310 Center Walkaround	7
2024 Solara 310 Center Walkaround	7
2024 Solara 310 Center Walkaround	7
2024 Solara 310 Center Walkaround2024 Solara 310 Center Walkaround	8
2024 Solara 310 Center Walkaround	8
2024 Solara 310 Center Walkaround	8
2024 Solara 310 Center Walkaround	8
2024 Solara 310 Center Walkaround	8
2024 Solara 310 Center Walkaround	8
2024 Solara 310 Center Walkaround2024 Solara 310 Center Walkaround	9
2024 Solara 310 Center Walkaround	9
2024 Solara 310 Center Walkaround	9
2024 Solara 310 Center Walkaround	9
2024 Solara 310 Center Walkaround2024 Solara 310 Center Walkaround	10
2024 Solara 310 Center Walkaround2024 Solara 310 Center Walkaround	10
2024 Solara 310 Center Walkaround	10
2024 Solara 310 Center Walkaround	10
2024 Solara 310 Center Walkaround	11

ХАРАКТЕРИСТИКИ

Обзор

Designed and built to be a master of multiple functions, the S-250 CW is just as comfortable sporting outriggers or downriggers as it is entertaining your guests as you take in a scenic sunset cruise. Whether you're fishing, enjoying watersports, sightseeing, or day cruising, the S-250 CW opens up a new world of exciting possibilities. Powered by a Yamaha 300, she is fast, efficient and fun.

Laminar Flow Interrupters provide smooth positive cornering and her deep V, double-stepped hull handles rough water with ease and gets on plane quickly. The S-250 CW boasts a large cabin with 6' 2" headroom, rod storage, a marine toilet, and a sink.

Standard features include Garmin 8612xsv Chartplotter with GPS and depth transducer, aft insulated beverage cooler, rod holders, locking rod storage, fish box, large heavy-duty cooler with seat, pop-up ski tow, retractable stainless cleats, and abundant drink holders throughout.

The S-250 CW includes premium features as standard equipment such as sunshades, a livewell, an electric grill, Garmin autopilot, and more.

Основная информация

Тип судна: Яхты с центральной консолью **Подкатегория:** Яхты с центральной консолью

Модельный год: 2024

Год постройки: 2024

Страна: United States

Размеры

Длина общая: 25' (7.62mm)

Ширина: 8.5

Мин. осадка: 1' 7" (0.48mm)

Макс. осадка: 2' 6" (0.76mm)

Скорость, вместимость и масса

Крейс. скорость: 21.72 Knots Kts. (25 MPH)

Макс. скорость: 40.84 Knots Kts. (47 MPH)

Вместимость воды: 26 Gallons

Вместимость сточного бака: 13 Gal Gallons

Объем топливного бака: 116 Gal Gallons

Размещение

Всего ком. состава: 1

Корпус и палуба

Материал корпуса: Fiberglass

Материал палубы: Fiberglass

Комплектация корпуса: Modified Deep Vee

Цвет корпуса: Light Gray

Дизайнер корпуса: David Livingston

Дизайнер экстерьера: Dave Livingston

Дизайнер интерьера: Cutwater Boats

Информация о двигателе

Двигатели: 1

Производитель: Yamaha

Тип двигателя: Outboard

Тип топлива: Gas

ФОТОГРАФИИ

2024 Solara 310 Center Walkaround



2024 Solara 310 Center Walkaround



2024 Solara 310 Center Walkaround

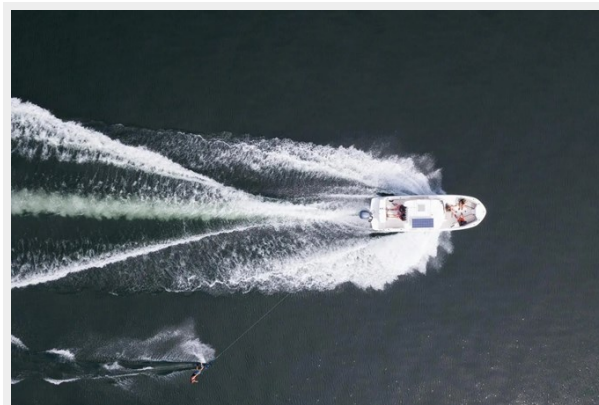

2024 Solara 310 Center Walkaround
Solara 310 Center Walkaround



2024 Solara 310 Center Walkaround



2024 Solara 310 Center Walkaround



2024 Solara 310 Center Walkaround



2024 Solara 310 Center Walkaround

2024 Solara 310 Center Walkaround

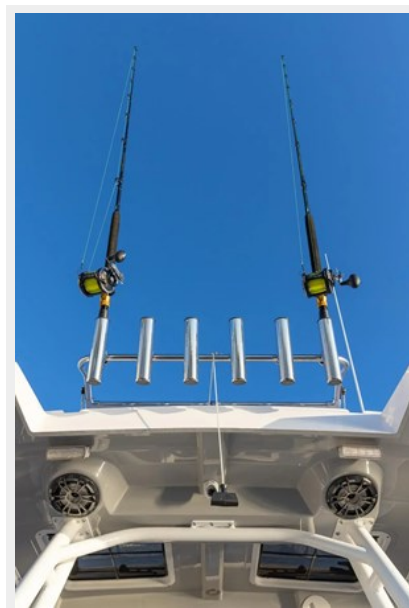

2024 Solara 310 Center Walkaround

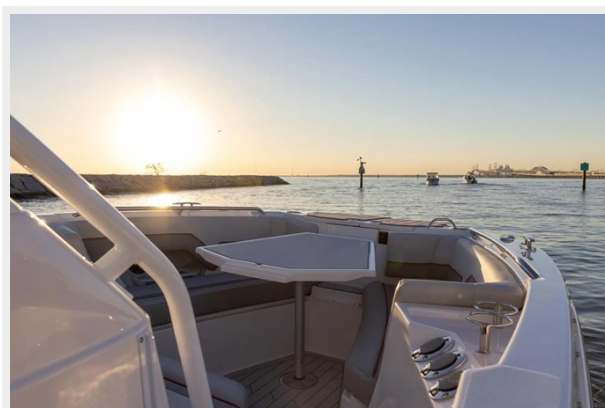

2024 Solara 310 Center Walkaround
2024 Solara 310 Center Walkaround



2024 Solara 310 Center Walkaround



2024 Solara 310 Center Walkaround



2024 Solara 310 Center Walkaround
Solara 310 Center Walkaround



2024 Solara 310 Center Walkaround
Solara 310 Center Walkaround



2024 Solara 310 Center Walkaround



2024 Solara 310 Center Walkaround



2024 Solara 310 Center Walkaround



2024 Solara 310 Center Walkaround



2024 Solara 310 Center Walkaround



2024 Solara 310 Center Walkaround



2024 Solara 310 Center Walkaround



2024 Solara 310 Center Walkaround



2024 Solara 310 Center Walkaround



2024 Solara 310 Center Walkaround

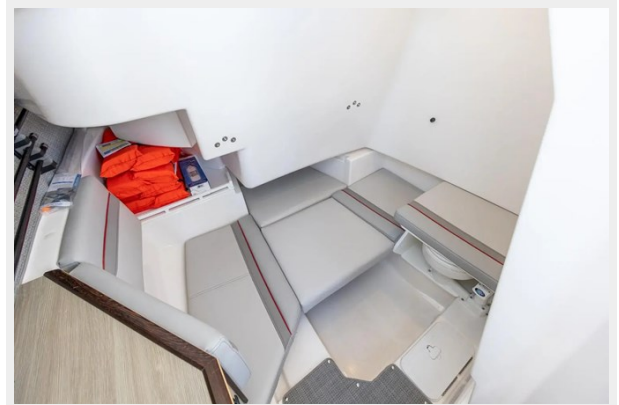

2024 Solara 310 Center Walkaround

2024 Solara 310 Center Walkaround



2024 Solara 310 Center Walkaround



2024 Solara 310 Center Walkaround



2024 Solara 310 Center Walkaround



2024 Solara 310 Center Walkaround



2024 Solara 310 Center Walkaround



2024 Solara 310 Center Walkaround



2024 Solara 310 Center Walkaround



2024 Solara 310 Center Walkaround



2024 Solara 310 Center Walkaround

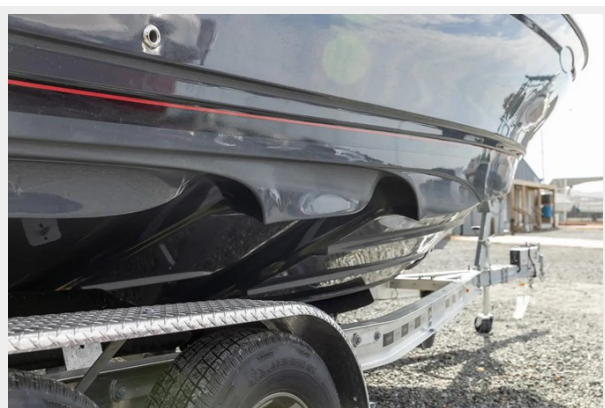

2024 Solara 310 Center Walkaround
2024 Solara 310 Center Walkaround

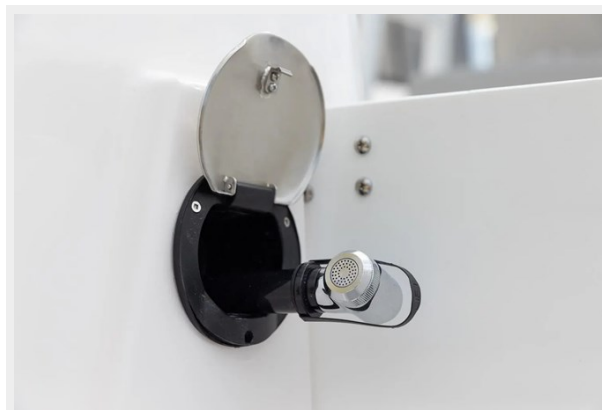

2024 Solara 310 Center Walkaround



2024 Solara 310 Center Walkaround



2024 Solara 310 Center Walkaround



2024 Solara 310 Center Walkaround



2024 Solara 310 Center Walkaround



2024 Solara 310 Center Walkaround



2024 Solara 310 Center Walkaround



2024 Solara 310 Center Walkaround



2024 Solara 310 Center Walkaround



2024 Solara 310 Center Walkaround



2024 Solara 310 Center Walkaround



2024 Solara 310 Center Walkaround



2024 Solara 310 Center Walkaround



2024 Solara 310 Center Walkaround



2024 Solara 310 Center Walkaround



2024 Solara 310 Center Walkaround



2024 Solara 310 Center Walkaround



2024 Solara 310 Center Walkaround



2024 Solara 310 Center Walkaround



2024 Solara 310 Center Walkaround

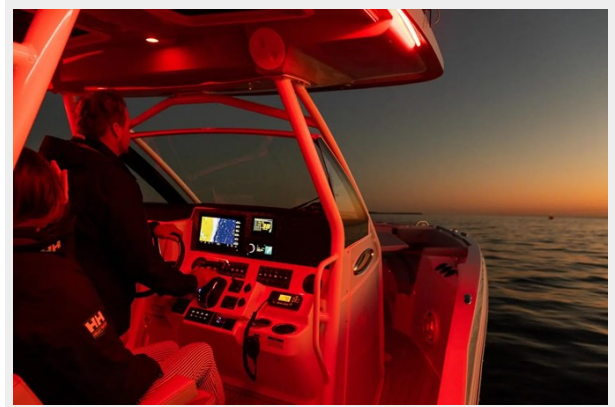

2024 Solara 310 Center Walkaround



2024 Solara 310 Center Walkaround



2024 Solara 310 Center Walkaround



2024 Solara 310 Center Walkaround

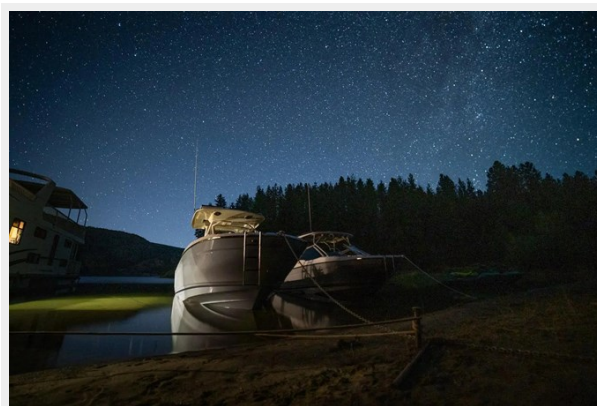

2024 Solara 310 Center Walkaround



2024 Solara 310 Center Walkaround



2024 Solara 310 Center Walkaround



2024 Solara 310 Center Walkaround



2024 Solara 310 Center Walkaround
Solara 310 Center Walkaround



2024 Solara 310 Center Walkaround

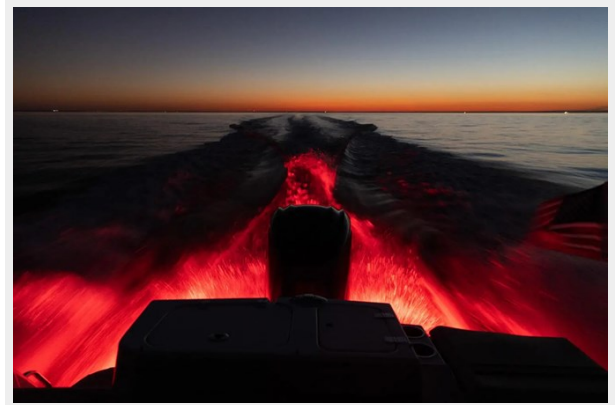

2024 Solara 310 Center Walkaround

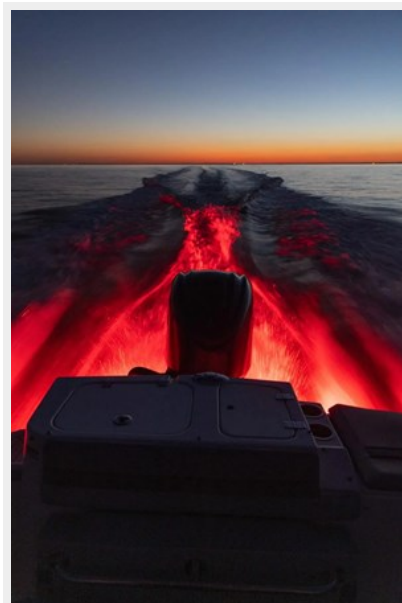

КОНТАКТЫ

Андрей Шестаков (Andrey Shestakov) – ведущий яхтенный брокер отдела продаж яхт и судов компании Shestakov Yacht Sales Inc. Официальный представитель Shestakov Yacht Sales Inc. для русскоговорящих клиентов в центральном офисе компании в Майами/Форт Лодердейл/Флорида/США.

Контактная информация

Email: andrey@shestakovyachtsales.com

Web: shestakovyachtsales.com

Телефоны

Краснодарский край: **+7(918)465-66-44**

США, Майами, Флорида: **+1(954)274-4435**

Время работы

Понедельник – Суббота: **9:00 - 21:00**
EDT

Воскресенье: **Закрето**

Адрес



Harbour Towne Marina, 850 NE 3rd St,
STE 213, Dania, FL 33004