

## **BERNADETTE — JOHN TRUMPY & SONS**



**Судостроитель:**

JOHN TRUMPY & SONS

**Год постройки:** 1958

**Модель:** Classic

**Цена:** \$2,500,000 USD

**Местонахождение:** United States

**Длина общая:** 71' 6" (21.77mm)

**Ширина:** 16

**Макс. осадка:** 4' 6" (1.37mm)

**Крейс. скорость:** 10 Knots Kts. (12 MPH)

**Макс. скорость:** 12 Knots Kts. (14 MPH)

Купить **BERNADETTE — JOHN TRUMPY & SONS** а также выбрать подходящую вам яхту из нашего **каталога яхт** вам поможет опытный яхтенный брокер Андрей Шестаков. На сегодняшний день компания **Shestakov Yacht Sales Inc.** имеет большое количество яхт в **собственном списке продаж**, а также тесно сотрудничает со всеми крупными **яхтенными производителями** по всему миру.

Для того чтобы купить яхту **BERNADETTE — JOHN TRUMPY & SONS** а также проконсультироваться по любому вопросу связанному с покупкой, продажей, чартером яхт позвоните по телефону **+7(918)465-66-44**.

# ОГЛАВЛЕНИЕ

---

ОГЛАВЛЕНИЕ	2
ХАРАКТЕРИСТИКИ	4
Обзор	4
Основная информация	4
Размеры	4
Скорость, вместимость и масса	4
Размещение	5
Корпус и палуба	5
Информация о двигателе	5
ФОТОГРАФИИ	6
BERNADETTE Profile	6
Profile	6
Saloon	6
Saloon	6
Galley	6
Galley	6
Wheelhouse	7
Helm	7
Owner's Stateroom	7
Owner's Ensuite Head	7
Owner's Ensuite Head	7
Guest Stateroom	7
Guest Stateroom	8
Guest Ensuite Head	8
Crew Galley	8
Crew Quarters Forward View	8
Crew Quarters Aft View	8
Captain's Cabin	8

---

Engine Room	9
Fantail	9
Fantail Forward View wing doors open	9
Aft Fantail Seating	9
Fantail Forward View wing doors closed	9
Port Sidedeck	9
Port Sidedeck	10
Bow	10
Bow	10
Boarding Platform	10
Profile	10
Profile	10
GA LAYOUT	11
Profile	11
BERNADETTE	11
КОНТАКТЫ	12
Контактная информация	12
Телефоны	12
Время работы	12
Адрес	12

---

# ХАРАКТЕРИСТИКИ

## Обзор

BERNADETTE features John Trumpy's most desirable "galley-up" arrangement plan. She is in excellent mechanical and cosmetic condition, completely updated systems and basically wanting for nothing but a new owner's personal touches.

## Основная информация

**Тип судна:** Classic

**Подкатегория:** Classic

**Модельный год:** 1958

**Год постройки:** 1958

**Страна:** United States

## Размеры

**Длина общая:** 71' 6" (21.77mm)

**Ширина:** 16

**Макс. осадка:** 4' 6" (1.37mm)

## Скорость, вместимость и масса

**Крейс. скорость:** 10 Knots Kts. (12 MPH)

**Дальность на крейсерской скорости:** 450

**Макс. скорость:** 12 Knots Kts. (14 MPH)

**Чистый вес:** 67 Pounds

**Вместимость воды:** 270 Gallons

**Вместимость сточного бака:** 80 Gal  
Gallons

**Объем топливного бака:** 432 Gal  
Gallons

## Размещение

---

**Всего кают:** 2

**Спальные места:** 4

**Всего ком. состава:** 2

**Каюты экипажа:** 3

**Койки экипажа:** 3

**Комм. состав экипажа:** 1

## Корпус и палуба

---

**Материал корпуса:** Wood

**Материал палубы:** Teak

**Цвет корпуса:** White

**Дизайнер экстерьера:** John Trumpy

**Дизайнер интерьера:** John Trumpy

## Информация о двигателе

---

**Двигатели:** 2

**Производитель:** John Deere

**Тип двигателя:** Inboard

**Тип топлива:** Diesel

# ФОТОГРАФИИ

**BERNADETTE Profile**



**Profile**



**Saloon**



**Saloon**



**Galley**



**Galley**



**Wheelhouse**



**Helm**



**Owner's Stateroom**



**Owner's Ensuite Head**

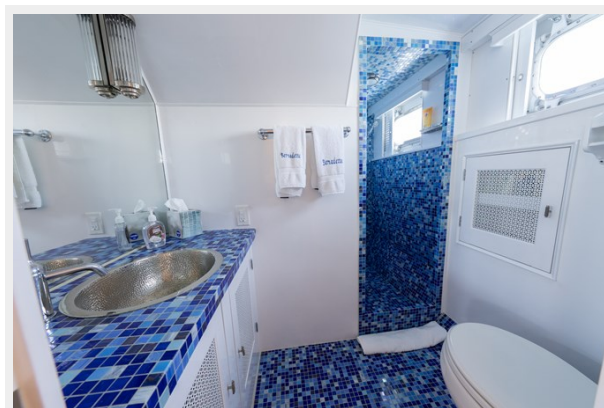

**Owner's Ensuite Head**



**Guest Stateroom**



**Guest Stateroom**



**Guest Ensuite Head**



**Crew Galley**



**Crew Quarters Forward View**



**Crew Quarters Aft View**



**Captain's Cabin**





**Engine Room**



**Fantail**



**Aft Fantail Seating**



**Fantail Forward View wing doors open**



**Fantail Forward View wing doors closed**



**Port Sidedeck**

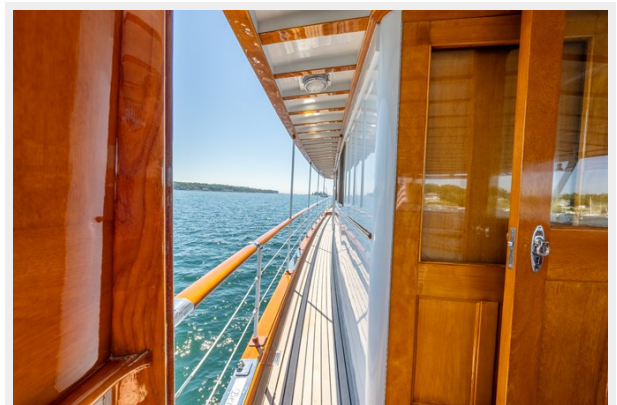

**Port Sidedeck**



**Bow**



**Bow**



**Boarding Platform**



**Profile**



**Profile**



**Profile**



**GA LAYOUT**

Contract Number	Year Built/Documentation Number	Int in Lloyd's	Original & Subsequent Boat Names	Length	Original & Subsequent Owner(s)	Lloyd's Register Reference
380	1958/282271	(1960) (1964) (1975)	<i>Bernadette</i> <i>Marcos</i> <i>Prima Donna</i> <i>Daniel X</i> <i>Sylvia</i> <i>Aurora</i> <i>Litchfield Lady</i>	71'5" Houseboat	John Trumpy Mr. F. S. Dublan John R. Sheppard, Jr. Allen C. Peivoy Payte Dennis O'Hall A. (Tony) Foster McKinnick	(62p373) (71p475) (77p112) 83 to Fall 88 July, 1988

TRUMPY/195

**BERNADETTE**



# КОНТАКТЫ

---

Андрей Шестаков (Andrey Shestakov) – ведущий яхтенный брокер отдела продаж яхт и судов компании Shestakov Yacht Sales Inc. Официальный представитель Shestakov Yacht Sales Inc. для русскоговорящих клиентов в центральном офисе компании в Майами/Форт Лодердейл/Флорида/США.

## Контактная информация

---

Email: **andrey@shestakovyachtsales.com**

Web: **[shestakovyachtsales.com](http://shestakovyachtsales.com)**

## Телефоны

---

Краснодарский край: **+7(918)465-66-44**

США, Майами, Флорида: **+1(954)274-4435**

## Время работы

---

Понедельник – Суббота: **9:00 - 21:00** EDT

Воскресенье: **Закрыто**

## Адрес

---



Harbour Towne Marina, 850 NE 3rd St, STE 213, Dania, FL 33004